

## Descripción física

Relaciona los personajes con la descripción adecuada.

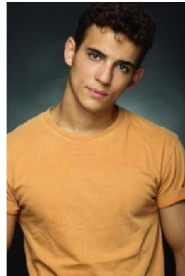

Bart es un chico bajo y un poco gordo. Tiene el pelo corto y rubio.

Miguel Herrán es un hombre. Es moreno. Tiene el pelo rizado y corto. Es alto y fuerte.

Karol Sevilla es una chica. Es joven y guapa. Tiene el pelo largo y moreno.

Clasifica las palabras según las siguientes categorías.

Rubio **gordo** moreno **pele largo** nariz **aburrido** joven  
**feo** pelo rizado **guapo** pelo corto **tímido** viejo **delgado**  
 barba **bajo** simpático **ojos negros** alto **pele liso**  
 bigote **calvo** hablador

| Altura<br>(Hauteur/Taille) | Edad | Cara<br>(Visage) | Cuerpo | Pelo | Carácter |
|----------------------------|------|------------------|--------|------|----------|
|                            |      |                  |        |      |          |

Sobre un papel, describe el físico de los personajes.



1)

2)

3)

¡A ti te toca! Dibuja los personajes según las descripciones.

María es una chica joven. Tiene 15 años. Es bastante baja y un poco gorda. Tiene los ojos azules y la nariz muy grande. Es pelirroja y tiene el pelo largo y rizado. Tiene pecas sobre las mejillas y la nariz.

Rodolfo es un hombre bastante viejo. Es muy grande y es delgado. Tiene la nariz pequeña y los ojos marrones. Lleva una barba pero no lleva bigote. Lleva gafas y tiene el pelo bastante largo y blanco.